

FICHA No: 537		SECRETARIA DE PLANEACION DISTRITAL (SPD) INVENTARIO BIC / DECRETO 606 DEL AÑO 2001 DIRECCION DE PATRIMONIO Y RENOVACION URBANA CONTRATO DE CONSULTORIA No.126/2010	CARLOS HUGO GARZON YEPES Arquitecto – Magister en Estudio y Restauración de Monumentos Arquitectónicos <small>Carrera 7 No 17 – 01 Of. 919. Bogotá - Colombia Tel: 334 58 24 / 622 56 58 - Cel: 310 310 68 38 E-MAIL: carloshgarzonarquitectos@gmail.com</small>
-------------------------	--	---	---

1. IDENTIFICACION	BARRIO: Marly	CODIGO FICHA: 008212-018-04
--------------------------	----------------------	------------------------------------

NOMBRE DEL BIEN:	clasificación arquitectónica:	Arquitectura Habitacional, Vivienda urbana unifamiliar
OTROS NOMBRES		
MODALIDAD:	Inmueble de Interés Cultural (IIC) <input checked="" type="checkbox"/>	Sector de Interés Cultural (SIC) <input type="checkbox"/>
APLICACIÓN:	Inmueble de Interés Cultural (IIC) <input checked="" type="checkbox"/> Sector de Interés Cultural (SIC) <input type="checkbox"/>	Sector antiguo(SA) <input type="checkbox"/> Sector de Desarrollo Individual(SDI) <input type="checkbox"/>
CATEGORÍA:	Dec. 606/2001: Conservación tipológica (CT) <input checked="" type="checkbox"/> Conservación Integral (CI) <input type="checkbox"/>	Monumentos conmemorativos y artísticos (MCA) <input type="checkbox"/> Restitución parcial (RP) <input type="checkbox"/> Restitución total (RT) <input type="checkbox"/>
DECLARATORIA:	Tiene Declaratoria como BIC? <input checked="" type="checkbox"/> Acto Administrativo de la Declaratoria: <input checked="" type="checkbox"/>	Conservación Arquitectónica (B) <input type="checkbox"/> Declaratorias Anteriores: <input type="checkbox"/>
Ambito de la Declaratoria: Distrital		Normativa: Decreto 606 de 2001

2. LOCALIZACIÓN	ON (Numero Licencia de Construcción): LC-2214
------------------------	--

Departamento:	Cundinamarca	Municipio:	Bogota, D.C.	Dirección antigua:	Clle 45 No.8-56	Dirección actual:	Av. Clle 45 No.8-54
Localidad:	Chapinero	No. Localidad:	2	UPZ:	Chapinero	No. UPZ:	99
Barrio:	Marly	Cod. Barrio:	8212	Coordenadas: X=	101348565,00	Y=	103962388,00
Decreto / Plancha No.	468-20/11/2006	No. MANZANA:	18	No. PREDIO:	4	Ced. CATASTRAL:	45 8 18
						Mat. INMOBILIARIA:	050C00332144

PLANO DE LOCALIZACIÓN	FOTOGRAFÍA (Contexto/Predio)
------------------------------	-------------------------------------



3. ORIGEN							
------------------	--	--	--	--	--	--	--

FECHA:	25/05/1944	SIGLO:	XX	FUNDADOR:	SALOMON SERNA	CLASIFICACION TIPOL.:	TRANSICION
DISEÑADOR:		CONSTRUCTOR:		SALOMON SERNA	USO ORIGINAL:	HABITACIONAL	

RESEÑA HISTÓRICA: Cuenta con valores culturales representativos de la arquitectura inglesa (aplicado casi exclusivamente a la vivienda) a veces llamado "Tudor", posee sus semejanzas con ese periodo ingles: grandes cubiertas pendientes en teja de barro, los "áticos o "mansardas" afloran a la fachada y producen ventanas salientes, uso del ladrillo como material de fachada. El tratamiento de fachadas es de "libre interpretación" en tanto el estilo carece de normas estrictas. En algunos ejemplos se usan entramados o simulacros para segundos pisos, a la manera isabelina. En otros se destaca la combinación de ladrillo, piedra o concreto, por medio de la cual se elabora la ornamentación de la fachada. En este caso se trabajan ventanas abombadas (Bow-windows), molduras de resalte de jambas y dinteles de puertas y ventanas. En 1904, la Sociedad Casas de la Salud y Sanatorios adquirieron los terrenos de la Quinta Marly, en donde también funcionaba una curtiembre. Posteriormente, se inició la construcción de un sanatorio que en 1923 se convertiría en la Clínica Marly, primera sala de maternidad de la ciudad.

4. OCUPACIÓN ACTUAL							
----------------------------	--	--	--	--	--	--	--

TIPO DE OCUPACION:	Propiedad Pública: <input type="checkbox"/>	Propiedad Privada: <input checked="" type="checkbox"/>	Posesión:	Tenencia:	Otro:	Cual?
DATOS PROPIETARIO:	Nombre o Razón Social:	NOHORA MIREYA VALENCIA CHALJUB	Tipo Doc.:	C.C.	No. Documento:	35488348
DATOS OCUPANTE:	Dirección:	RESTAURANTE LA HORNILLA MAGICA	Teléfono:		E-mail:	
	Nombre o Razón Social:	RESTAURANTE LA HORNILLA MAGICA	Tipo Doc.:	C.C.	No. Documento:	35488348
	Dirección:	Av. Calle 45 No.8-54	Teléfono:	2450127	E-mail:	mireyavalencia@gmail.com
Observaciones:	Base Cartografica:	CATASTRO DISTRITAL	Informacion Cartografica:	SINUPOT	Fuentes Documentales:	PLANEACION DISTRITAL

FICHA No: 537		SECRETARIA DE PLANEACION DISTRITAL (SPD) INVENTARIO BIC / DECRETO 606 DEL AÑO 2001 DIRECCION DE PATRIMONIO Y RENOVACION URBANA CONTRATO DE CONSULTORIA No.126/2010	CARLOS HUGO GARZON YEPES Arquitecto – Magister en Estudio y Restauración de Monumentos Arquitectónicos 
Chip Catastral AAA0090XAUZ			

5. ASPECTO FISICO

CARACTERÍSTICAS:	Area del Predio:	177,5	Número de Pisos:	2+ALTILLO	Uso Actual:	COMERCIO	Estrato:	0	Tipología:	Continua: <input checked="" type="checkbox"/>	Aislada: <input type="checkbox"/>	Mixta: <input type="checkbox"/>
	Area total construida:	241,1	Area Antejardín:		Area Libre:		Area Lote:	177,5	Chip Catastral:	AAA0090XAUZ		

DIAGNOSTICO GENERAL DEL ESTADO DE CONSERVACION: Presenta intervenciones a nivel de fachada y en espacio interior, además de las intervenciones propias por el mantenimiento y adecuaciones a los nuevos usos, en el exterior no se identifico fisuras ni grietas de consideracion, no se evidencian humedades ascendentes o descendentes de importancia al interior su estructura portante presenta un normal estado de conservacion, construccion de 70 años de existencia, no hay problemas estructurales de consideracion, en conclusion su estado de conservacion es bueno.

CRITERIOS DE CALIFICACION:	CARACTERÍSTICAS URBANÍSTICAS:	CARACTERÍSTICAS ARQUITECTONICAS:	CARACTERÍSTICAS AMBIENTALES:
Representar en alguna medida y de modo tangible o visible una o más épocas de la historia de la ciudad o una o más etapas de la arquitectura y/o urbanismo en el país.	X	Los inmuebles localizados en la Calle 45 No.8-40 y Calle 45 No.8-54 forman una unidad arquitectonica congruente. El inmueble se valora como parte de un contexto a conservar, coherente con su lenguaje y su escala, muestra de las edificaciones originales del sector. Se integra al contexto del barrio y manzana permitiendo la consolidación de la estructura urbana y morfológica del sector.	La existencia del antejardín como espacio verde se une a la presencia de franjas verdes en el andén y genera una lectura de espacios arborizados y con vegetacion que confiere al sector urbano una característica especial dentro de la ciudad.
Ser un testimonio o documento importante en el proceso histórico de planificación o formación de la estructura física de la ciudad.	X	Existente relación entre la ocupación de la construcción y la forma predial. El antejardín constituye un elemento urbano a preservar.	
Ser un ejemplo cultural importante de un tipo de edificación o conjunto arquitectónico.	X	Manejo de proporcion entre volúmenes y en el conjunto de la fachada en general. Simetria y Modulación de vanos, empleo de elementos ornamentales en piedra, cornosos y molduras para enmarcar los vanos. Piedra o concreto de bowindow tallada para ornamentar y jerarquizar este volumen. El bow-window integra el primer y segundo piso, brindando verticalidad a la composición y equilibra la verticalidad dada por el bow-window. relieves en fachada por medio de la combinación de piedra o cemento y ladrillo. Manejo elaborado del ladrillo para jerarquizar la chimenea.	
Ser un testimonio importante de la conformación del hábitat de un grupo social determinado.			
Constituir un hito de referencia urbana culturalmente significativo en la ciudad.			
Ser un ejemplo destacado de la obra de un arquitecto urbanista o de un grupo de estos de trayectoria reconocida a nivel nacional o internacional.			
Estar relacionado con personajes o hechos significativos de la historia de la ciudad o del país.			

DESCRIPCIÓN GENERAL: El inmueble en referencia tiene el uso mixto: restaurante y vivienda.

DER. DE EDIFICABILIDAD / UPZ:	DER. DE PLUSVALIA	SI:	NO: <input checked="" type="checkbox"/>	PORCENTAJE EXENCIÓN PREDIAL ACUERDO 426/2009:
--------------------------------------	--------------------------	-----	---	--

6. INTERVENCIONES

FECH. CONSTRUCCION:	SIGLO:	CONSTRUCTOR:	LIC. CONSTRUCCION:	TIPO DE INTERVENCIÓN:

DESCRIPCIÓN DE LAS INTERVENCIONES:	ALTERACIONES A LA EDIFICACION VISIBLES DESDE EL EXTERIOR:	POSIBILIDADES DE INTERVENCIÓN:
		Reconstrucción parcial. - Subdivisión por copropiedad. - Reparación locativa.

7. VALORACIÓN Y SIGNIFICACIÓN CULTURAL DEL BIEN

VALOR PATRIMONIAL	CRITERIOS DE VALORACIÓN	1	2	3	4	5	*Califique del 1 al 5 donde:	CRITERIOS DE VALORACIÓN:	CRITERIOS URBANOS:
VALOR HISTORICO	ANTIGÜEDAD					X	1. Malo	Conforma y hace parte de un paisaje urbano homogéneo, reconocido por la memoria colectiva de la ciudad. Contribuye a una valoración AMBIENTAL de calidad en la ciudad; el sector y su paisaje urbano garantizan por su forma urbana y arquitectonica un paisaje urbano con altos estándares de calidad ambiental.	
	AUTORIA					X	2. Regular		
	AUTENTICIDAD					X	3. Aceptable		
VALOR ESTETICO FORMAL	CONSTITUCION DEL BIEN					X	4. Bueno	La Estructura es el elemento articulador de los componentes de una respuesta arquitectonica, se refiere a la constitucion de uso y organización del espacio arquitectonico. Todas las dependencias estan iluminadas y ventiladas con una adecuada zonificación y funcionamiento. Las proporciones entre planta y alzado, los vanos y la modulación en la composición arquitectonica, responden a una identidad, con un marcado eclecticismo formal, típico de las edificaciones del sector.	CRITERIOS DE LA ESTRUCTURA:
	FORMA					X	5. Excelente		
	ESTADO DE CONSERVACION					X			
VALOR SIMBOLICO	CONTEXTO AMBIENTAL					X	*Según Decreto 763 de 2009. Ley 1185 de 2008		CRITERIOS FORMALES:
	CONTEXTO URBANO				X				
	CONTEXTO FISICO				X				
	REPRESENTATIVIDAD				X			CRITERIOS DE SIGNIFICACION:	

OBSERVACIONES GENERALES DE VALORACION / SIGNIFICACION CULTURAL DEL BIEN: Jerarquia Arquitectonica, contribuye a la conformacion y consolidacion de una memoria colectiva en la ciudad, es uno de los unicos ejemplos de la arquitectura tipologica en la zona desarrollada en los años 40 en la ciudad. La forma arquitectonica se expresa de manera directa en la volumetria que contiene el espacio, identificada a traves de la esquematizacion y la construccion de la forma.

El diagnostico del estado de conservacion, la descripcion general demuestran pocas intervenciones y el inmueble mantiene el estado original la calificacion es 4. La estructura espacial es el valor arquitectonico mas relevante del inmueble, porque conserva sus características tipologicas originales en cuanto a intercomunicacion del espacio habitable y la totalidad resultante. Las dependencias conservan sus dimensiones y vanos originales.

Por ser uno de los primeros ejemplos de tipologia de arquitectura unifamiliar. El uso identifica al espacio como contenedor de eventos propios de uno o varios usuarios, su finalidad es la intencion de uso y la subdivision del espacio como expresion de esa intencion.

FICHA No:
537

Chip Catastral
AAA0090XAUZ



SECRETARIA DE PLANEACION DISTRITAL (SPD)
INVENTARIO BIC / DECRETO 606 DEL AÑO 2001
DIRECCION DE PATRIMONIO Y RENOVACION URBANA
CONTRATO DE CONSULTORIA No.126/2010

CARLOS HUGO GARZON YEPES
Arquitecto – Magister en Estudio y
Restauración de Monumentos Arquitectónicos

Carrera 7 No 17 – 01 Of. 919. Bogotá - Colombia
Tel: 334 58 24 / 622 56 58 - Cel: 310 310 68 38
E-MAIL: carloshgarzonarquitectos@gmail.com



8. PLANOS ARQUITECTONICOS

ESQUEMA DE LEVANTAMIENTO: PLANTAS, ALZADOS, FACHADAS, CORTES.

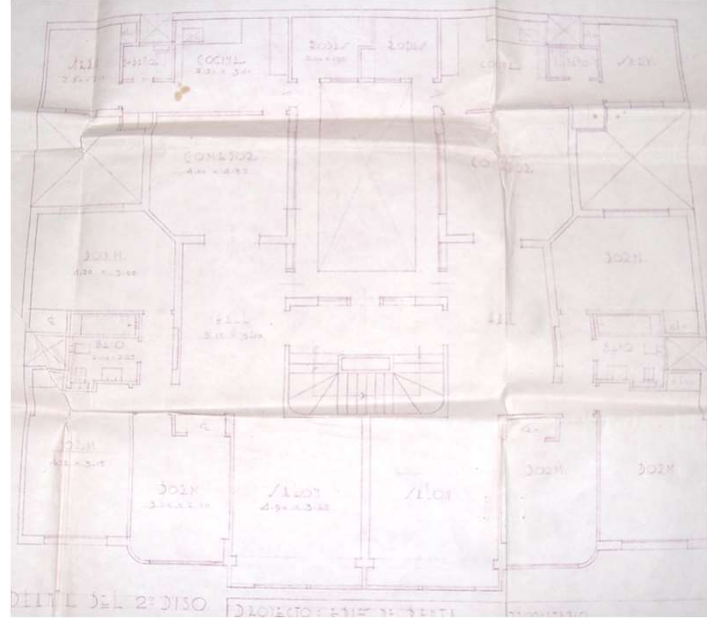
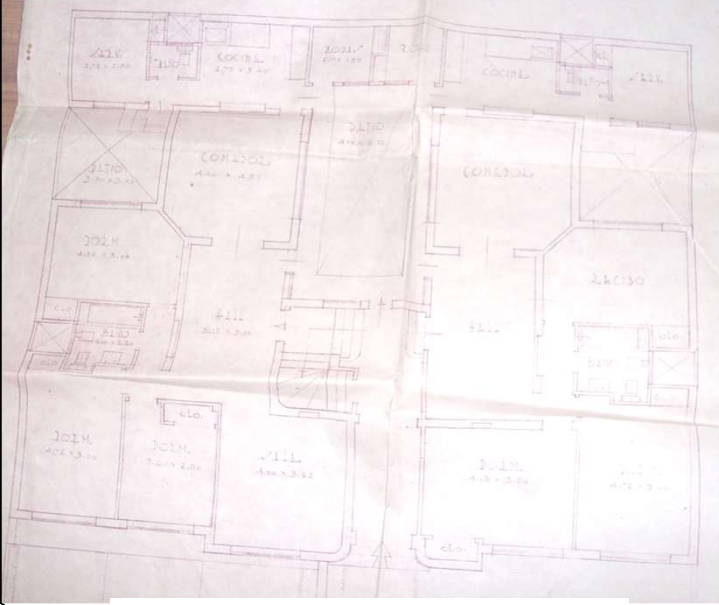

PLANOS DE ARCHIVO

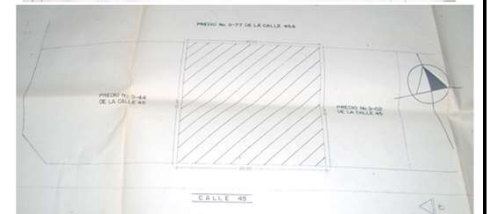
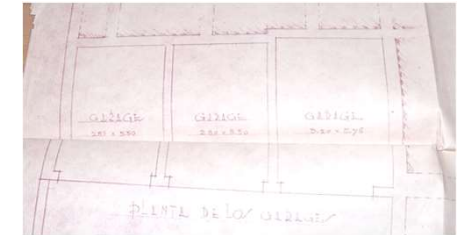
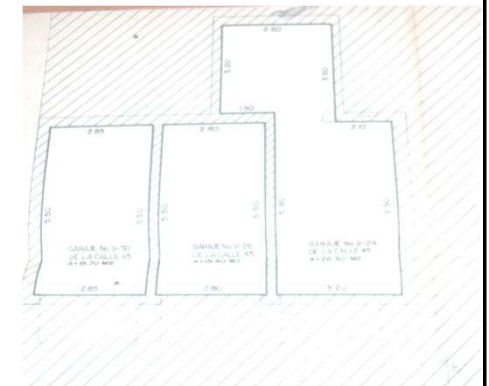

Observaciones:

Base
Cartografica:

PLANO GEOREFERENCIADO Y
ESTA CONSULTORIA

Informacion
Cartografica:

Fuentes
Documentales:

ARCHIVO CENTRAL DE PREDIOS SDP

FICHA No:

537

Chip Catastral
AAA0090XAUZ



SECRETARIA DE PLANEACION DISTRITAL (SPD)
INVENTARIO BIC / DECRETO 606 DEL AÑO 2001
DIRECCION DE PATRIMONIO Y RENOVACION URBANA
CONTRATO DE CONSULTORIA No.126/2010

CARLOS HUGO GARZON YEPES
Arquitecto – Magíster en Estudio y
Restauración de Monumentos Arquitectónicos

Carrera 7 No 17 – 01 Of. 919. Bogotá - Colombia
Tel: 334 58 24 / 622 56 58 - Cel: 310 310 68 38
E-MAIL: carloshgarzonarquitectos@gmail.com



9. REGISTRO FOTOGRAFICO



FOTOGRAFIAS DEL CONTEXTO



FOTOGRAFIAS DE ARCHIVO



FUENTE
DOCUMENTAL

ESTA CONSULTORIA Y ARCHIVO SDP

BIBLIOGRAFIA

10. RESPONSABLE DEL INVENTARIO

ENTIDAD
CARLOS HUGO GARZON YEPES
Arquitecto Restaurador de Monumentos

Vo. Bo. DIRC. ESTUDIOS CARLOS HUGO GARZON YEPES

DILIGENCIÓ

ARQ. CARMEN ELENA GARZON MOSQUERA

REVISÓ

Vo. Bo. INTERVENTORIA SDP

FECHA DE ACTUALIZACION Diciembre 2010